

Poświadczam zgodność niniejszej kopii z treścią materiału państwowego zasobu geodezyjnego i kartograficznego.

Organ prowadzący państwowy zasób geodezyjny i kartograficzny	STAROSTA ŻARSKI
Nazwa materiału zasobu	mapa syt.-rys
Identyfikator ewidencyjny materiału zasobu	23
Data wydania kopii	19.03.2018
Imię, nazwisko i podpis osoby reprezentującej organ	Mikulska

Wycinek mapy..... *syt.-rys*
 woj. lubuskie SKALA 1:1000
 miasto (gmina) *Trzebień*
 ul. obręb *Bronowice dz. nr. 165/1*
 nr ark. mapy..... *440.421.231*

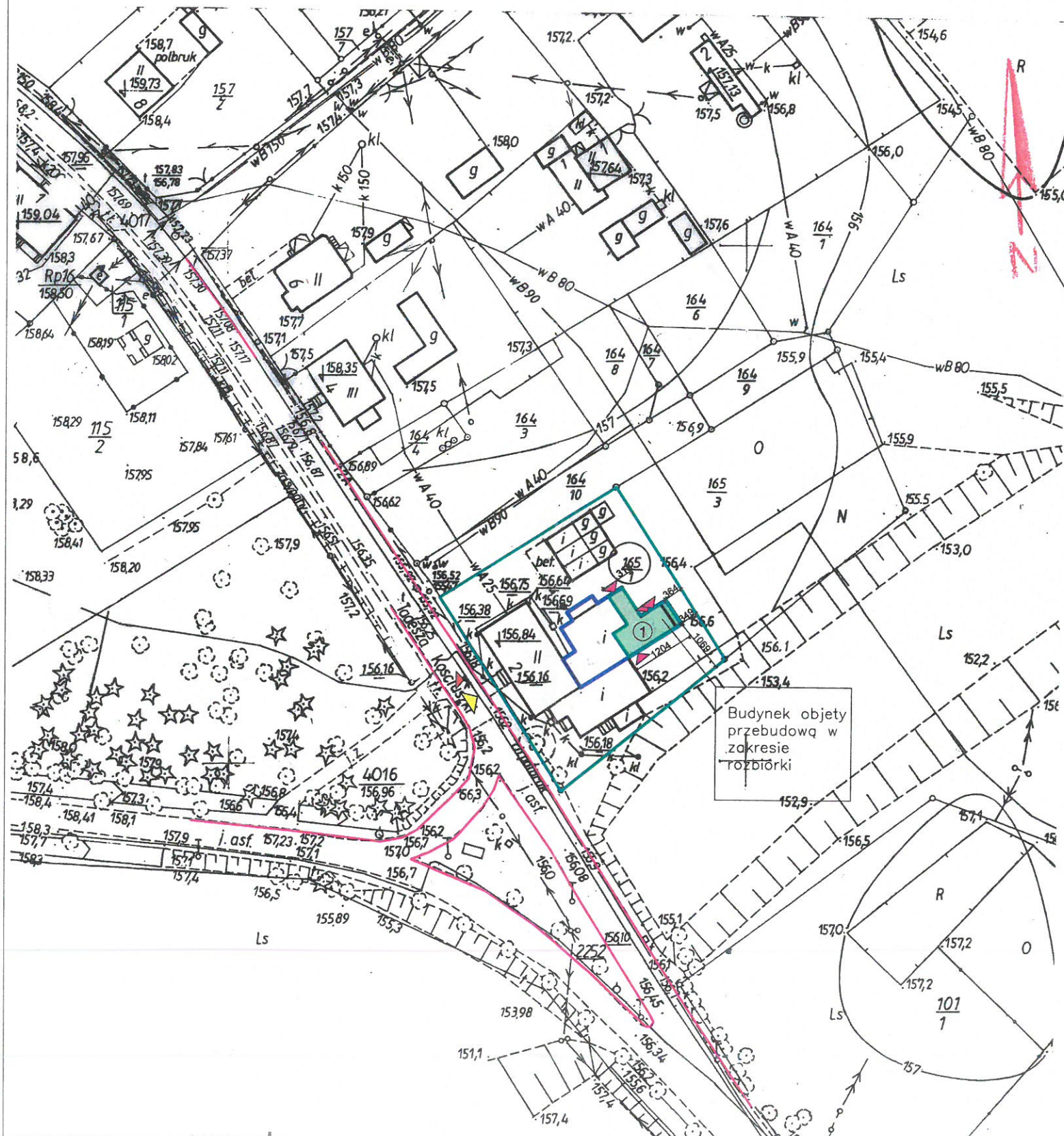

PROJEKT ZAGOSPODAROWANIA TERENU SKALA 1:1000

LEGENDA

- ① CZĘŚĆ BUDYNKU OBJĘTA OPRACOWANIEM
- CZĘŚĆ BUDYNKU PRZEZNACZONA DO PRZEBUDOWY POLEGAJĄCEJ NA CZĘŚCIOWEJ ROZBIÓRCE
- ▶ ISTNIEJĄCY WJAZD NA DZIAŁKĘ
- ▶ ISTNIEJĄCE WEJŚCIE NA DZIAŁKĘ
- ▶ WEJŚCIE DO BUDYNKU
- GRANICA DZIAŁKI
- JEZDNIA
- CZĘŚĆ OBIEKTU NIE OBJĘTA OPRACOWANIEM

STAROSTWO POWIATOWE
 w ŻARACH
 Aleja Jana Pawła II 5
 68-200 ŻAR

ZA ZGODNOŚĆ
 Z ORYGINAŁEM.....
Wiesław A.



BIURO PROJEKTOWE PROJEKT-BUD
 inż. ANDRZEJ WESOŁY
 ul. Podchorążych 39, 68-200 Żary
 tel. 68 470-66-6C, e-mail: projektbud@vp.pl
 www.projekt-bud.com.pl

ZADANIE INWESTYCYJNE:	PRZEBUDOWA BUDYNKU GOSPODARCZEGO POLEGAJĄCA NA CZĘŚCIOWEJ ROZBIÓRCE			
ADRES INWESTYCJI:	ul. Kościuszki, dz. nr 165/1, obr.0001 Bronowice			
INWESTOR:	Gmina Trzebień ul. Żarska 41, 68-212 Trzebień			
Projekt zagospodarowania terenu	ZESPÓŁ PROJEKTOWY			
	PROJEKTOWAŁ:	IMIE I NAZWISKO inż. ANDRZEJ WESOŁY	NR UPR. BUD. 31052ZG KONSTRUKCYJNO-MONTAŻOWY	PODPIS
	SPRAWDZAŁ:			
	PROJEKTOWAŁ:	mgr inż. arch. ANTONI DROZD	348/73ZG ARCHITECTURALNY	<i>[Signature]</i>
	SPRAWDZAŁ:			
	OPRACOWAŁ:	inż. MARCELINA DOBROCHŁOP		
BRANŻA: Architektura/Budowlana	SKALA: 1:1000	DATA OPRACOWANIA: GRUDZIEŃ 2021	NR NYSUNKU: Z-1	

Niniejsze opracowanie jest chronione Ustawą o prawie autorskim i prawach pokrewnych (Dz. U. nr 24, poz.: 63, z dnia 23.02.1994r. z p. 64, zm.)
 Kopiewanie, powielanie lub zbitkowanie tego projektu w całości lub w części bez pisemnej zgody BIURA PROJEKTOWEGO "PROJEKT-BUD" jest ZABRONIONE.